При запуске SafeNet Network Logon 8.3.9 программа прекращает работу

Версия ПО: SafeNet Network Logon 8.3.9

Токены: eToken

Проблема:

Запуск SafeNet Network Logon 8.3.9 завершается с сообщением: "Прекращена работа программы".

Причина:

Отсутствуют компоненты драйвера SafeNet Authentication Client.

Решение:

- Во время установки драйвера SafeNet Authentication Client необходимо выбрать режим установки "Custom".

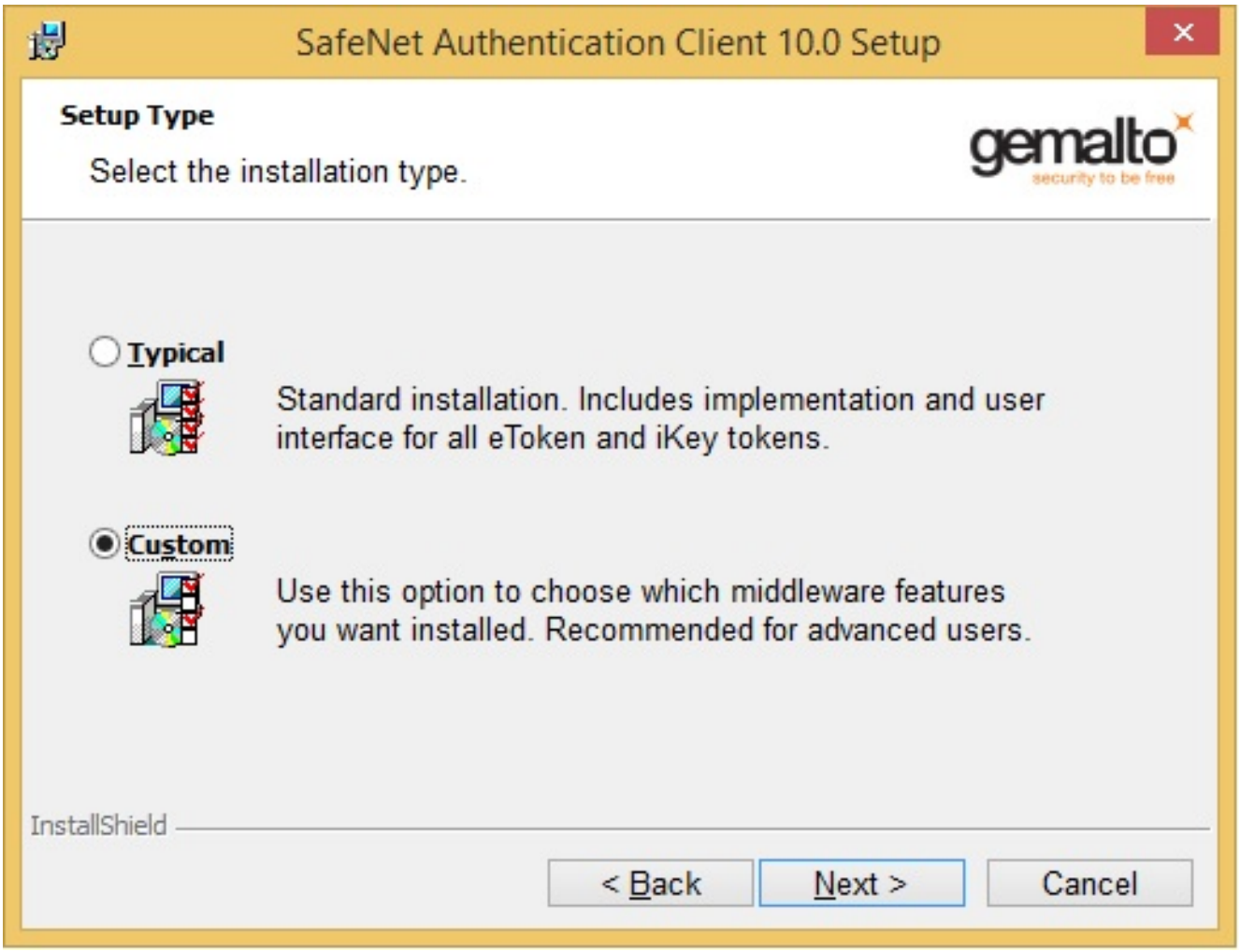

- Отметить все компоненты для установки:

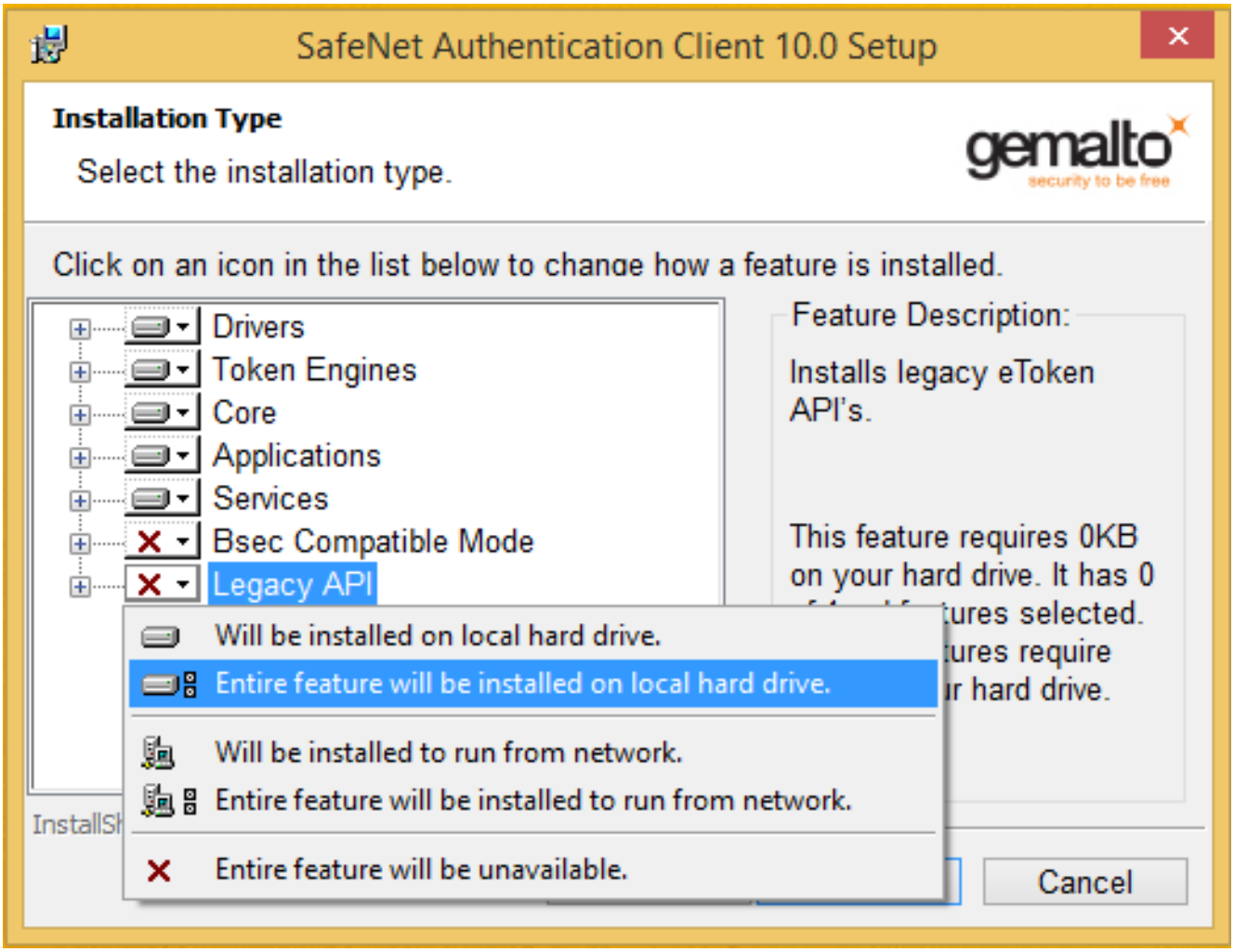
SafeNet Authentication Client 10.0 Setup
Installation Type
Select the installation type.
gemalto
security to be free
Click on an icon in the list below to change how a feature is installed.
Drivers
Token Engines
Core
Applications
Services
Bsec Compatible Mode
Legacy API
Feature Description:
Installs legacy eToken API's.
This feature requires 0KB on your hard drive. It has 0
Will be installed on local hard drive.
Entire feature will be installed on local hard drive.
Will be installed to run from network.
Entire feature will be installed to run from network.
Entire feature will be unavailable.
Cancel

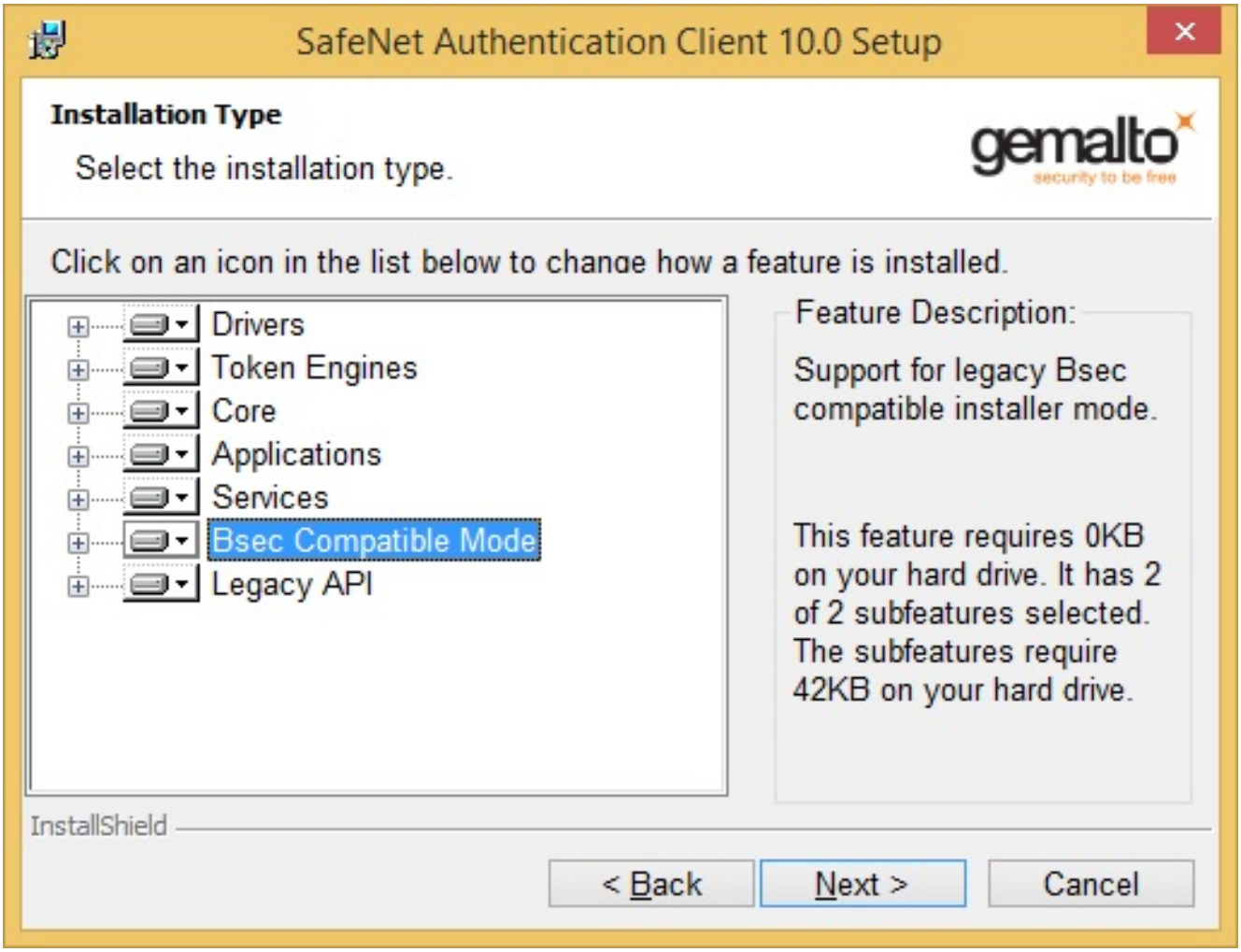

ID статьи: 158

Последнее обновление: 12 Apr, 2016

Ревизия: 2

eToken -> При запуске SafeNet Network Logon 8.3.9 программа прекращает работу

https://kbp-6.aladdin-rd.ru/index.php?View=entry&EntryID=158